



aicep Portugal Global

BALANÇO SOCIAL

2018

AICEP-AGÊNCIA PARA O INVESTIMENTO E
COMÉRCIO EXTERNO DE PORTUGAL, EPE

O Decreto-Lei nº 208/2006, de 27 de outubro, que aprovou a nova orgânica do MEI, tendo em vista a simplificação e a modernização das estruturas públicas e a melhoria da competitividade das empresas, atribuiu a prossecução destas atividades a uma única entidade pública focada em iniciativas de inserção económica internacional, a **Agência para o Investimento e Comércio Externo de Portugal, E.P.E. (AICEP, E.P.E.)** que assume a responsabilidade pela promoção da imagem de Portugal, das exportações de bens e serviços e da captação de investimento direto estruturante, nacional ou estrangeiro, bem como do investimento direto português no estrangeiro.

Pelo Decreto-Lei nº 219/2015, de 8 de outubro, são atribuídas competências à AICEP em matéria de organização da participação portuguesa em exposições universais e internacionais.

A **AICEP, E.P.E.** sucedeu à **API – Agência Portuguesa para o Investimento, E.P.E.**, mantendo a sua personalidade jurídica e assumindo a titularidade da universalidade dos direitos e obrigações que integram o património desta, e integra as atribuições e competências cometidas na lei e nos respetivos Estatutos do **Icep Portugal**.

A história da **AICEP, E.P.E.** começou em 01 de Julho de 2007, acumulando as histórias da **API – Agência Portuguesa para o Investimento, E.P.E.** e do **Icep Portugal, I.P.**

CARATERIZAÇÃO DOS RECURSOS HUMANOS

A estrutura orgânica da Aicep Portugal Global conta com uma dimensão de recursos humanos, à data de 31 de dezembro de 2018, de 464 trabalhadores, distribuídos de acordo com o quadro seguinte:

	EFFECTIVO	dez/10	dez/11	dez/12	dez/13	dez/14	dez/15	dez/16	dez/17	dez/18	% Dez/10 - Dez/18
P O R T U G A L	Quadro										
	Carreira Técnica	246	237	217	217	212	209	208	194	236	a)
	Carreira de Assistente	110	104	85	83	78	75	72	69	68	
	Sub-Total (1)	356	341	302	300	290	284	280	263	304	-14,61
	Requisitado pela Aicep	3	3	9	11	8	8	8	6	6	
	Contratado a Termo /Comissão de Serviço	16	16	15	10	11	13	13	11	8	
	Sub-Total (2)	19	19	24	21	19	21	21	17	14	-26,32
Total (1+2)	375	360	326	321	309	305	301	280	318	-15,20	
R E D E	Quadro (Comissão de Serviço)	22	18	21	29	28	31	29	34	32	
	Contratado a Termo (Comissão de Serviço)	9	13	16	4	7	11	13	17	11	
	Requisitado pela Aicep (Comissão de Serviço)	1			1	1					
	Contratado Local	159	139	126	118	109	106	104	96	95	
	Sub-Total	191	170	163	152	145	148	146	147	138	-27,75
Total (Portugal e Rede)	566	530	489	473	454	453	447	427	456	-19,43	
Pessoal Pré-Reformado	16	11	11	9	9	12	10	8	8		

- a) Com vínculo ao quadro da AICEP , 3 Administrador
Licença sem Retribuição , 4;
Requisitado à AICEP (entende-se a cedência especial) , 10;

De entre os dados resultantes deste quadro, destaca-se o facto do número global de efetivos no âmbito da AICEP registar um decréscimo quando comparado com 2010 na ordem dos 19,4%.



aicep Portugal Global

PORTUGAL



**Distribuição dos Efetivos**

Os 318 efetivos de que a AICEP dispunha em Portugal, em 2018, encontravam-se distribuídos pelos respetivos Serviços da seguinte forma:

ÁREAS FUNCIONAIS	Quadro	Nomeação (c. serviço)	Cont. Termo	Requisitado	SUB-TOTAL
CONSELHO DE ADMINISTRAÇÃO	3	2			5
GABINETE PCA	4				4
ASSESSORIA	5		1		6
ASSESSORIA EXPO 2020		1	1		2
SECRETARIADO CA	5				5
SECRETARIA GERAL (SG)	4				4
D. CUSTOS CONTEXTO E PROJECTOS PIN	2			2	4
D.AUDITORIA	7			1	8
UNIDADE DE MISSÃO TRANSFORMAÇÃO DIGITAL	2	1			3
SUB-TOTAL (1)	32	4	2	3	41
NEGÓCIO					
D. DA REDE EXTERNA E INSTITUCIONAIS	25			1	26
D.COMERCIAL	49	2		1	52
D. DE ATENDIMENTO E DIGITAL	22				22
SUB-TOTAL (2)	96	2	0	2	100
APOIO AO NEGÓCIO					
D.INCENTIVOS	19				19
D.VERIFICAÇÃO DE INCENTIVOS	31				31
D.PRODUTO	28				28
D.COMUNICAÇÃO	21				21
D.INOV CONTACTO	8				8
D.JURÍDICA	6				6
SUB-TOTAL (3)	113	0	0	0	113
SUPORTE					
D.FINANCEIRA	18				18
D.COMPRAS E PATRIMÓNIO	15				15
D.SISTEMAS DE INFORMAÇÃO	9				9
D.RECURSOS HUMANOS	7			1	8
SUB-TOTAL (4)	49	0	0	1	50
SUB-TOTAL (5=1+2+3+4)	290	6	2	6	304
LIC. S/RETRIBUIÇÃO	4				4
BOLSA-RH					0
CEDÊNCIA PELA AICEP	10				10
SUB-TOTAL (6)	14	0	0	0	14
TOTAL GERAL (5+6)	304	6	2	6	318



aicep Portugal Global

No ano de 2018 o efetivo de colaboradores da Agência em Portugal teve a seguinte distribuição em termos de vínculo:

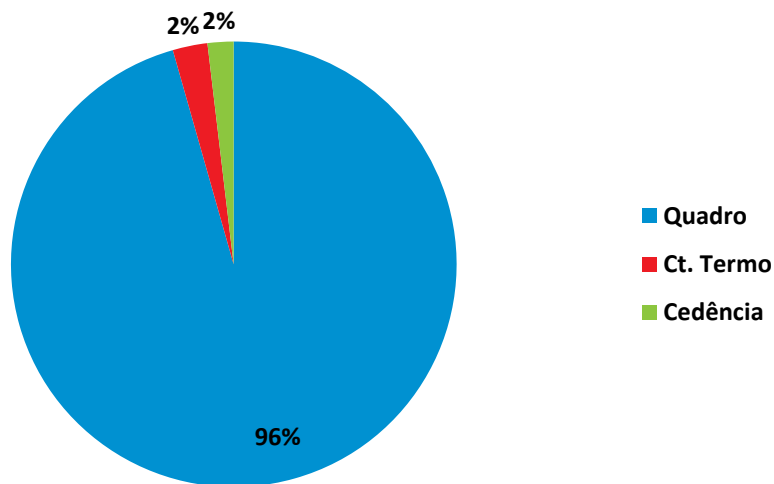

Comparação entre o efetivo global em Portugal/contratação a termo

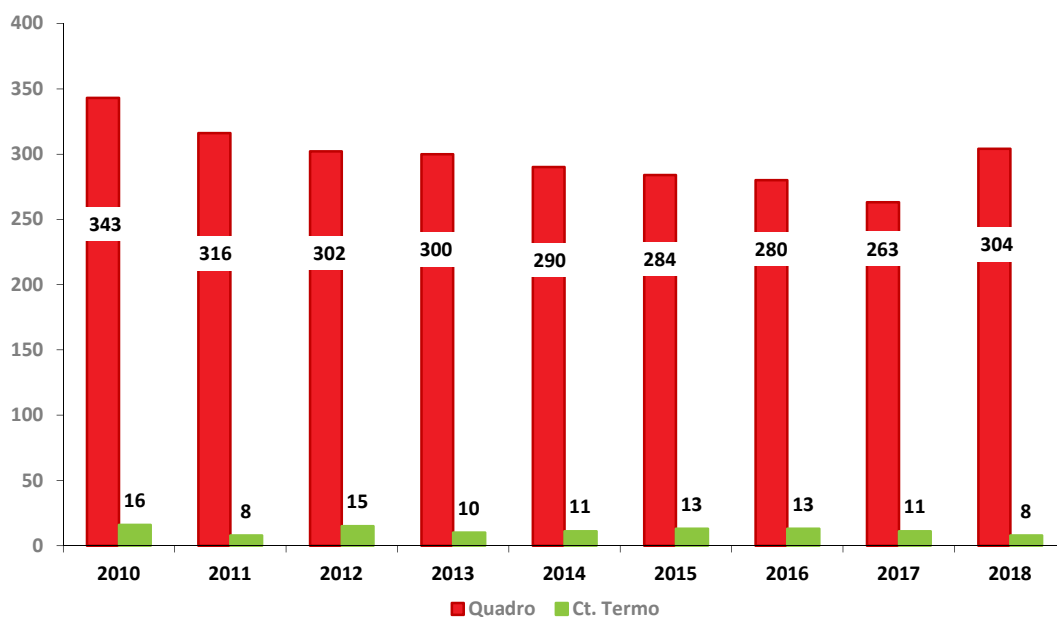

Na AICEP, em 2018 o rácio de trabalhadores a termo é de 304 colaboradores com vínculo ao quadro / 8 contratados a termo, quer isto dizer que, em média existe 1 colaborador contratado a termo por cada 38 colaboradores com vínculo ao quadro.



No que respeita à distribuição por categoria é composto por Técnicos e Assistentes, representando os primeiros em 2018, 78% do efetivo.

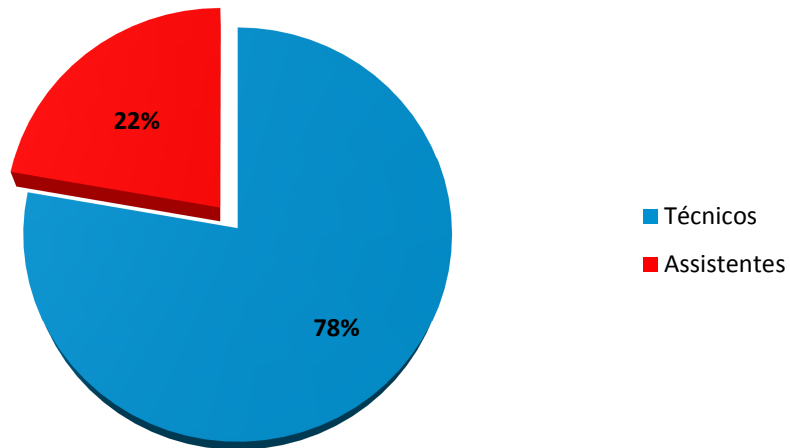

O efetivo em Portugal é composto maioritariamente por população feminina. A taxa de feminilidade é de cerca de 60% e a de masculinidade ronda os 40%.

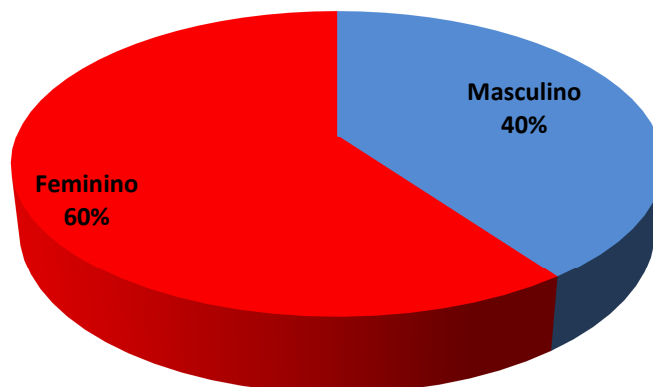



aicep Portugal Global

A média da antiguidade do efetivo em 2018 é de 20,5 anos. Na distribuição do efetivo por intervalos de antiguidade, o maior peso vai para o intervalo entre os 25 e os 29 anos de antiguidade.

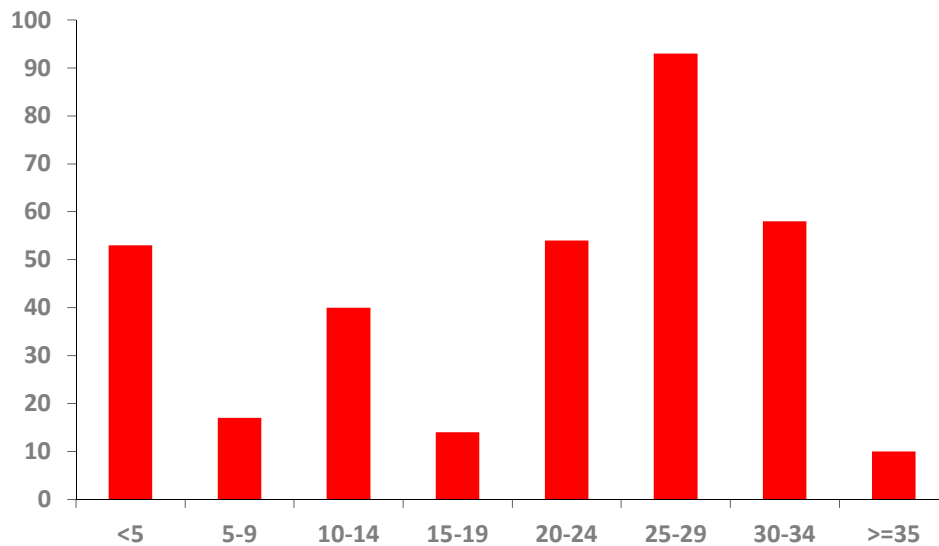

A média etária do efetivo da AICEP em 2018, é de 49,5 anos.

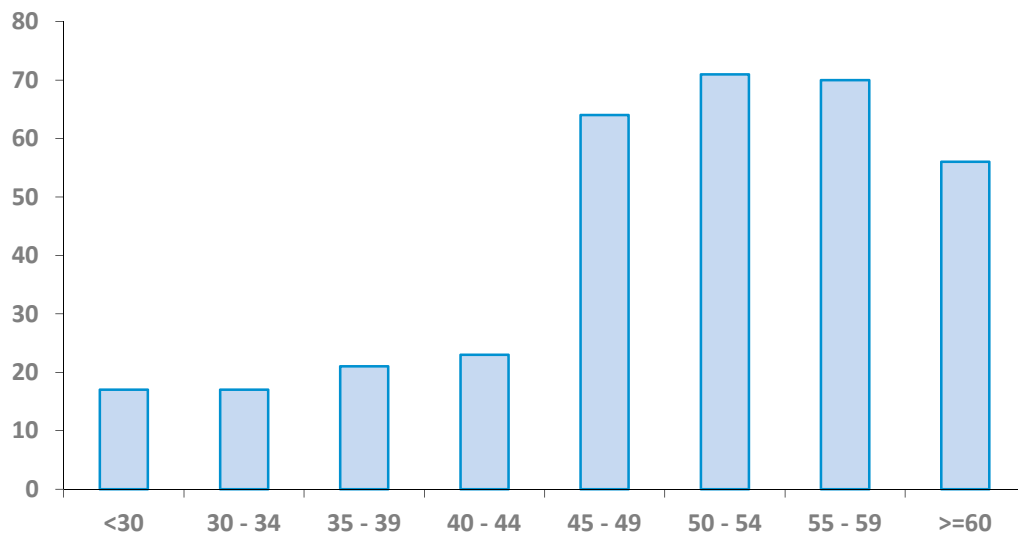

Evolução da média de idades 2010-2018

Ano									
Média de idades	2010	2011	2012	2013	2014	2015	2016	2017	2018
	47,3	47,3	49	48,8	49,1	48,51	49,86	50	49,5

O ligeiro decréscimo da média etária relativamente a 2017 deve-se à integração de colaboradores, no âmbito da regularização dos Precários do Programa PREVPAP.



No que concerne à aprendizagem base, o efetivo encontra-se distribuído pelo Ensino Básico (1º, 2º e 3º Ciclos), Secundário e Superior (Politécnico e Universitário), sendo este último predominante.

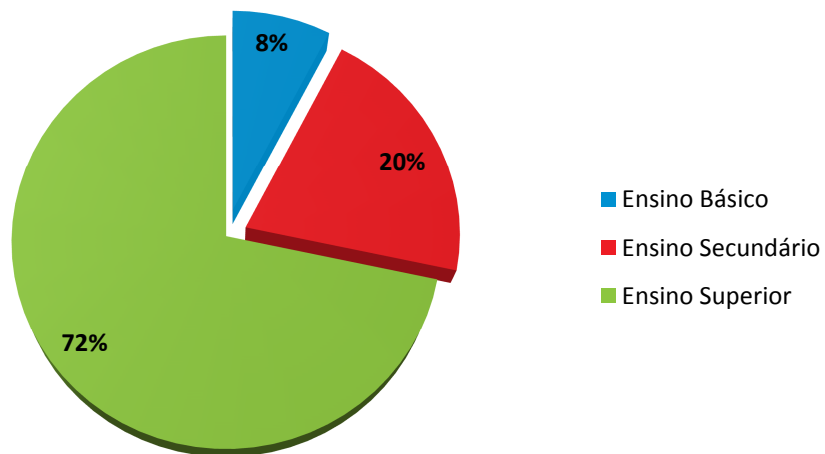



Admissão de colaboradores em Portugal

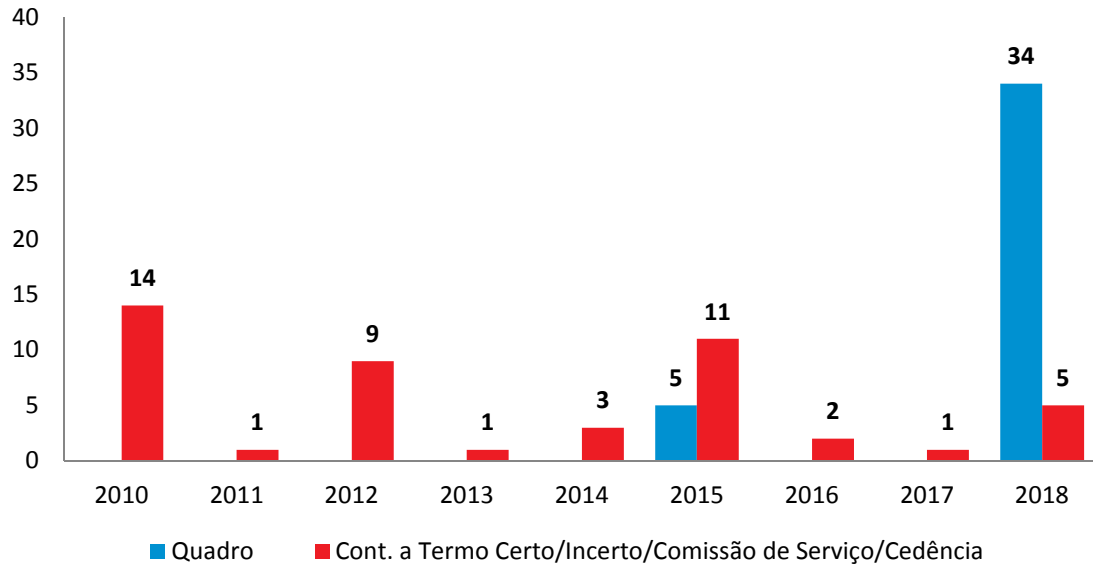

Saídas em Portugal

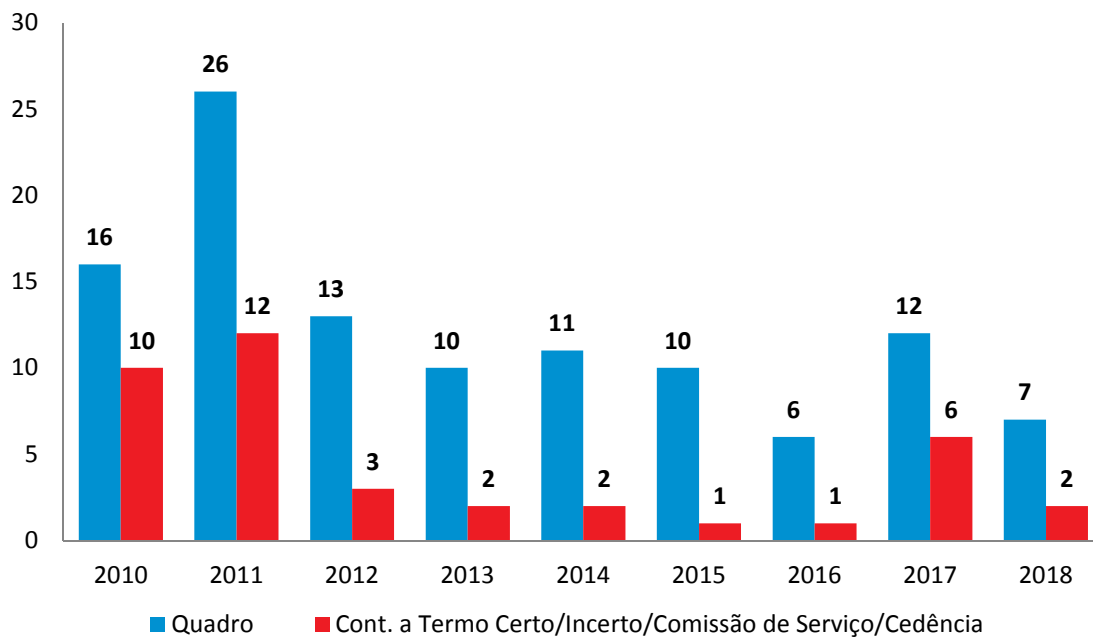



Pré-reformados a transitar para a reforma

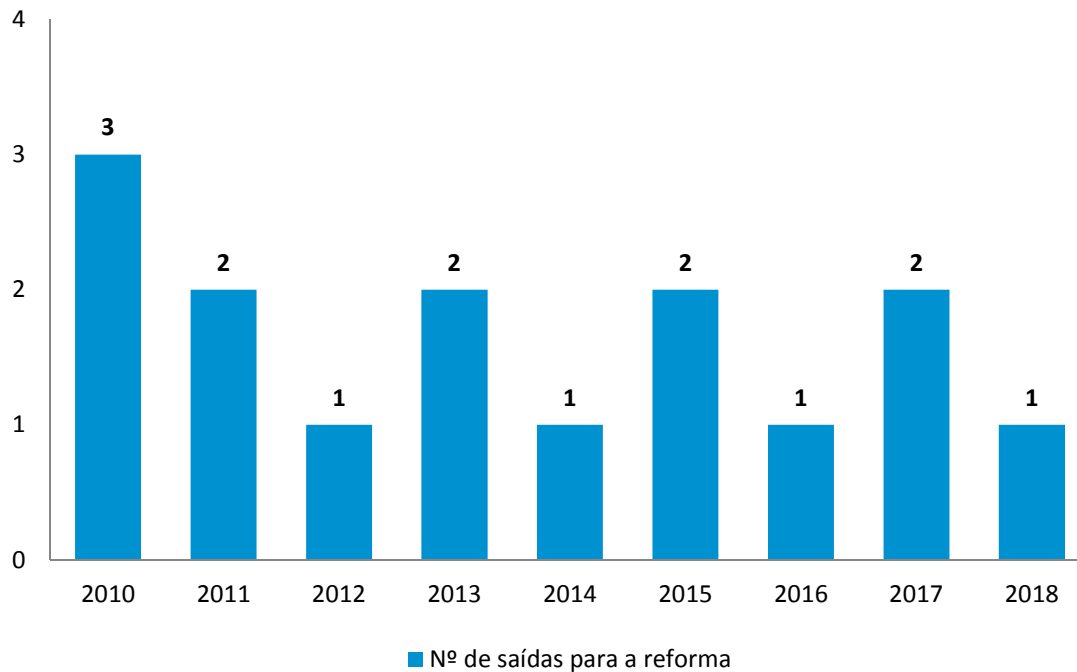

Trabalho Suplementar (em horas)

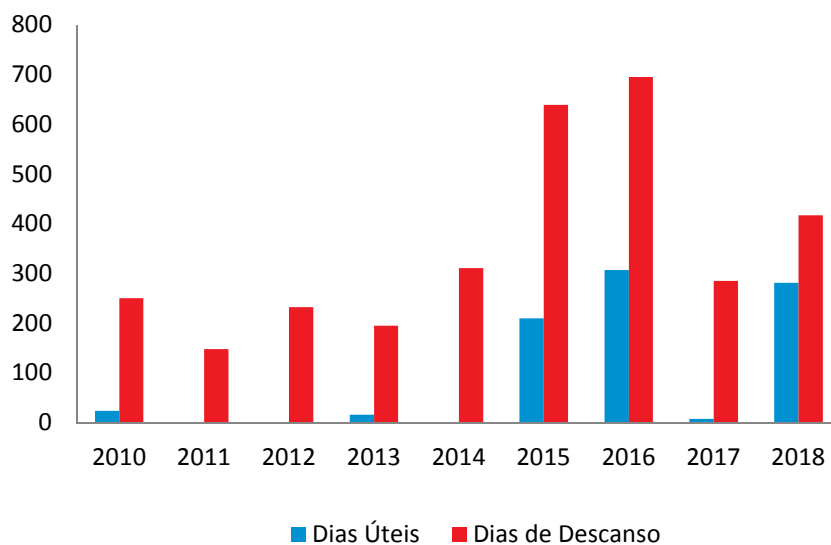

O trabalho suplementar, realizado na sua maioria na Direção de Compras e Património, assume importância em dias de descanso.



Absentismo (em dias)

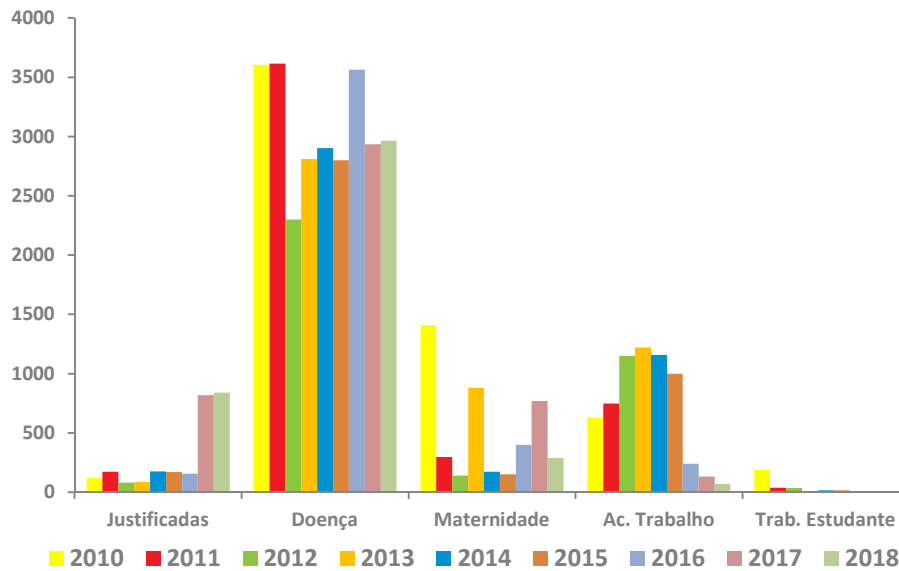

O absentismo, em 2018, revelou um ligeiro decréscimo face a 2017, assumindo maior expressão nas ausências motivadas por doença, cerca de 70%.



aicep Portugal Global

REDE EXTERNA





Os 138 efetivos de que a AICEP dispunha em 2018 encontravam-se distribuídos pelos respetivos Pontos de Rede, da seguinte forma:

REDE EXTERNA	QUADRO (comissão de serviço)	C. TERMO / C. COM. SERVIÇO	CONTRATADO LOCAL	SUB-TOTAL
ÁFRICA				
Centro de Negócios em Angola - Luanda	1		3	4
Bissau	1			1
Maputo	1		3	4
Pretoria	1			1
Praia	1			1
S. Tomé				
AMÉRICA DO NORTE				
Centro de Negócios em Nova Iorque	1	1	3	5
São Francisco			1	1
Cidade do México	1		1	2
Toronto			2	2
AMÉRICA DO SUL				
Centro de Negócios em São Paulo	1		4	5
Rio de Janeiro			1	1
Havana				
Santiago do Chile	1			1
Buenos Aires	1			1
Bogotá	1			1
Caracas	1			1
ÁSIA E OCEÂNIA				
Indonésia	1			1
Banquecoque	1			1
Dili				
Tóquio			4	4
Centro de Negócios em Xangai	1	1	1	3
Pequim	1		1	2
Macau	1		1	2
Kuala Lumpur			1	1
Nova Deli	1			1
Seoul	1			1
Sidney	1			1
EUROPA OCIDENTAL				
Centro de Negócios em Madrid	1	1	12	14
Barcelona			4	4
Centro de Negócios em Paris	1		6	7
Haia			4	4
Bruxelas	2	1	1	4
Centro de Negócios em Berlim	1	1	7	9
Viena			1	1
Centro de Negócios em Londres	1	3	4	8
Dublin		1		1
Centro de Negócios em Milão	1	1	3	5
Centro de Negócios Estocolmo	1	1	3	5
Berna				0
Copenhaga			2	2
Helsínquia				0
Atenas			1	1
Ancara			1	1
EUROPA CENTRAL E ORIENTAL				
Centro de Negócios na Varsóvia	1		6	7
Budapeste			3	3
Praga			1	1
Bucareste			1	1
Centro de Negócios em Moscovo	1		3	4
MAGREB E MÉDIO ORIENTE				
Centro de Negócios em Rabat	1		4	5
Argel			1	1
Irão	1			
Tunis			1	1
Tripoli				
Riade				
Abu-Dhabi				
TOTAIS	32	11	95	138



Relação dos Contratados Locais na Rede Externa/Destacados

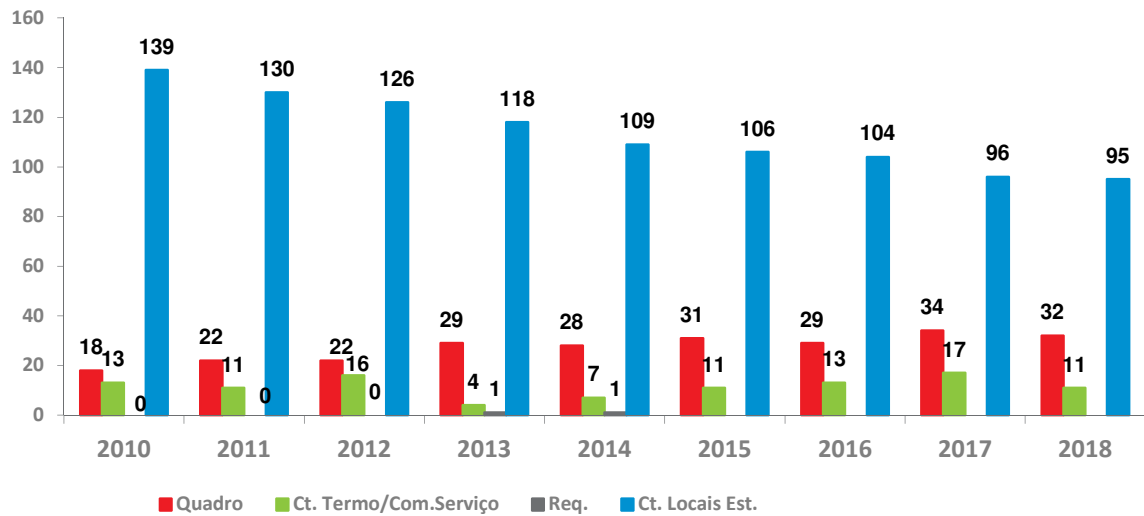

No que diz respeito à Rede Externa da AICEP esta é composta por pessoal do quadro destacado, contratados em regime de comissão de serviço e por trabalhadores contratados localmente, regendo-se estes últimos pela lei local, aplicável a cada país.

Na Rede Externa, em 2018 existe em média 1 colaborador Destacado/Contratado em Regime de Serviço por cada 2 colaboradores contratados locais.

Movimentação de Pessoal na Rede

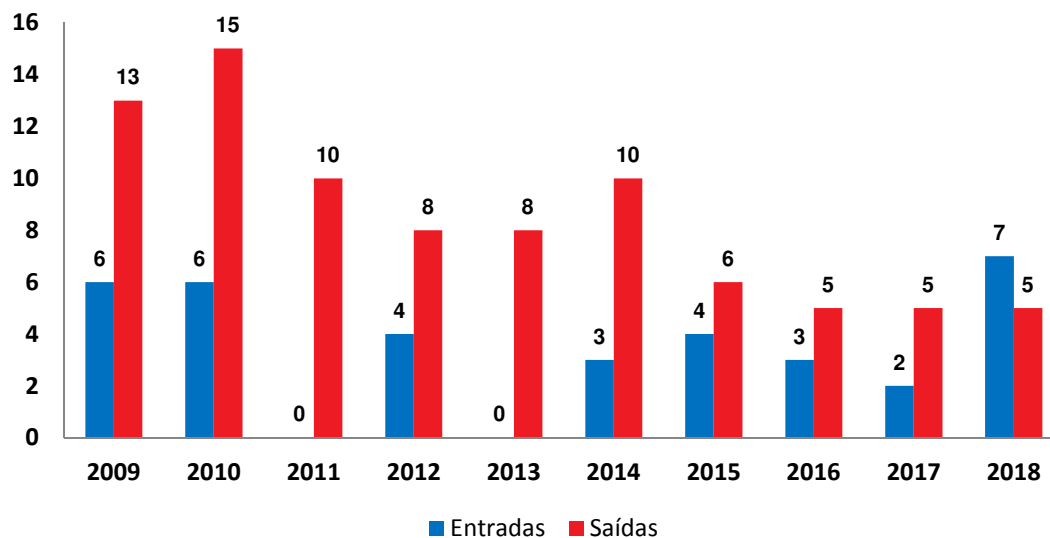

FORMAÇÃO /ESTÁGIOS

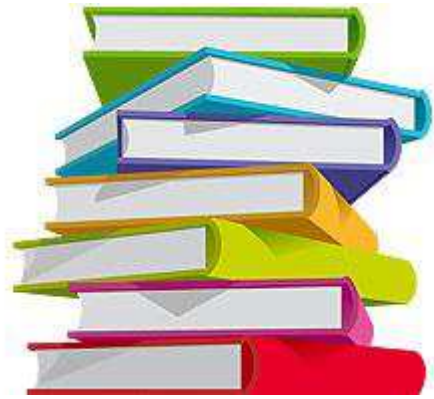



ESTÁGIOS

Evolução do número de estágios curriculares concedidos em 2018

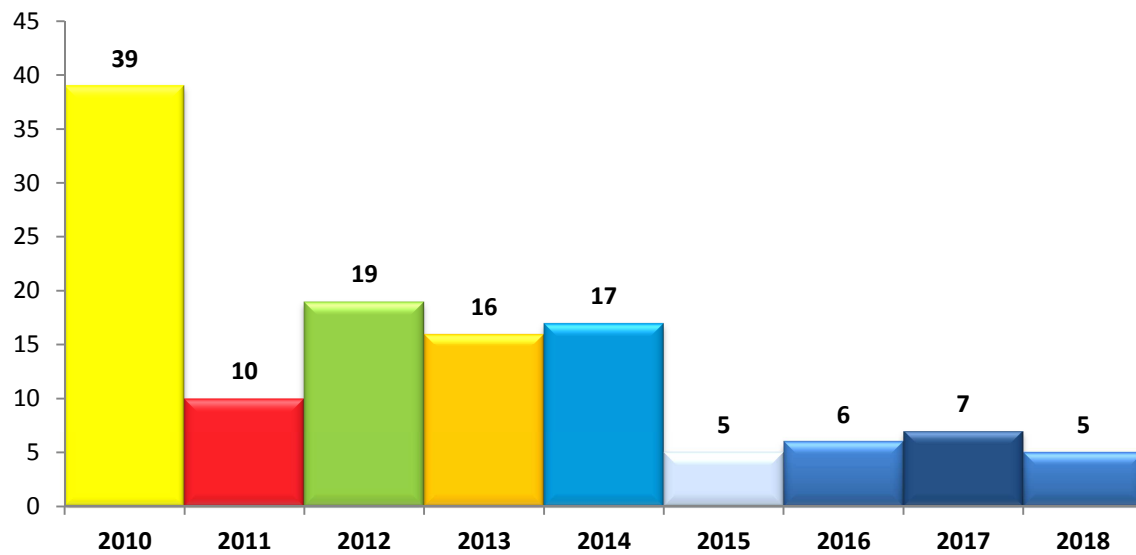

Estágios profissionais concedidos em 2018

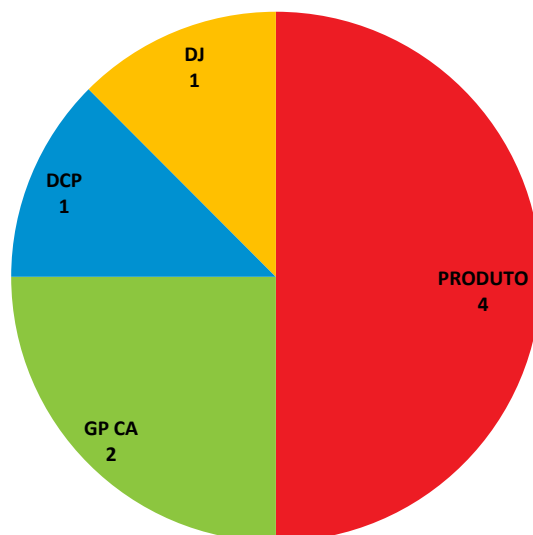



FORMAÇÃO

Acções de aprendizagem:

Número de horas

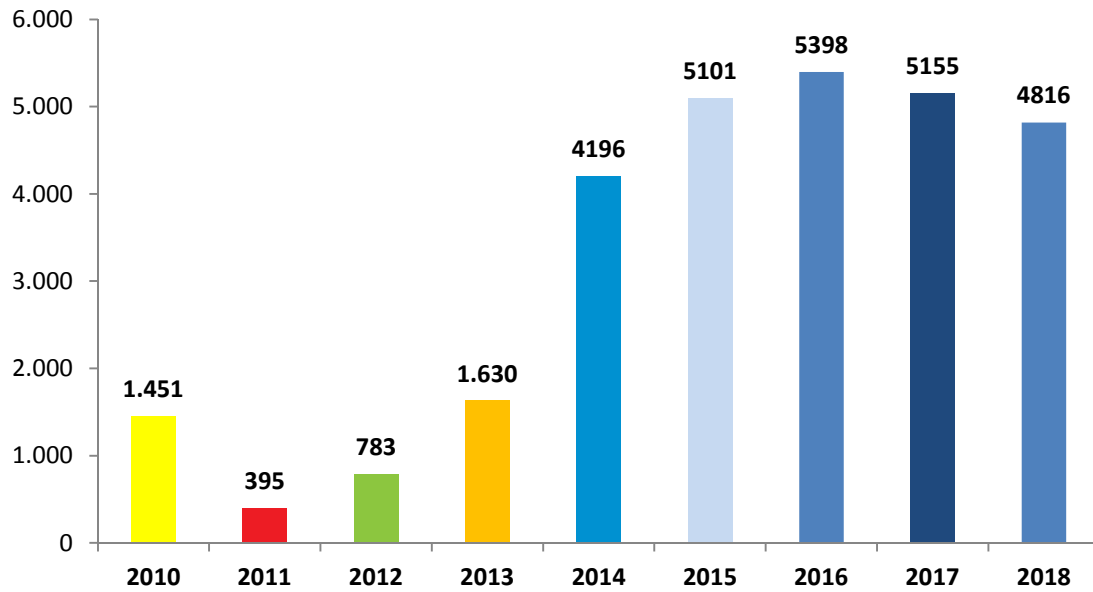

Número de participações

